Parkplatzinformation

Folgende Parkmöglichkeiten stehen Ihnen in Verbindung mit dem REHA SÜD-Parkausweis zur Verfügung:

- **Parkplätze in der Tiefgarage (Einfahrt nur über die Kreuzung Wiesentalstr./Lörracher Str.)**
  Zum Öffnen der Schranke betätigen Sie den REHA SÜD-Knopf.
  Parken Sie **ausschließlich** auf den ausgeschilderten REHA SÜD-Parkplätzen.
- **Parkplätze Schwarzwald Tourismus (Einfahrt Wiesentalstr.)**
  Auf allen rot gekennzeichneten Flächen besteht absolutes Parkverbot.
  Nutzen Sie daher **nur** die gelb gekennzeichneten Parkflächen.
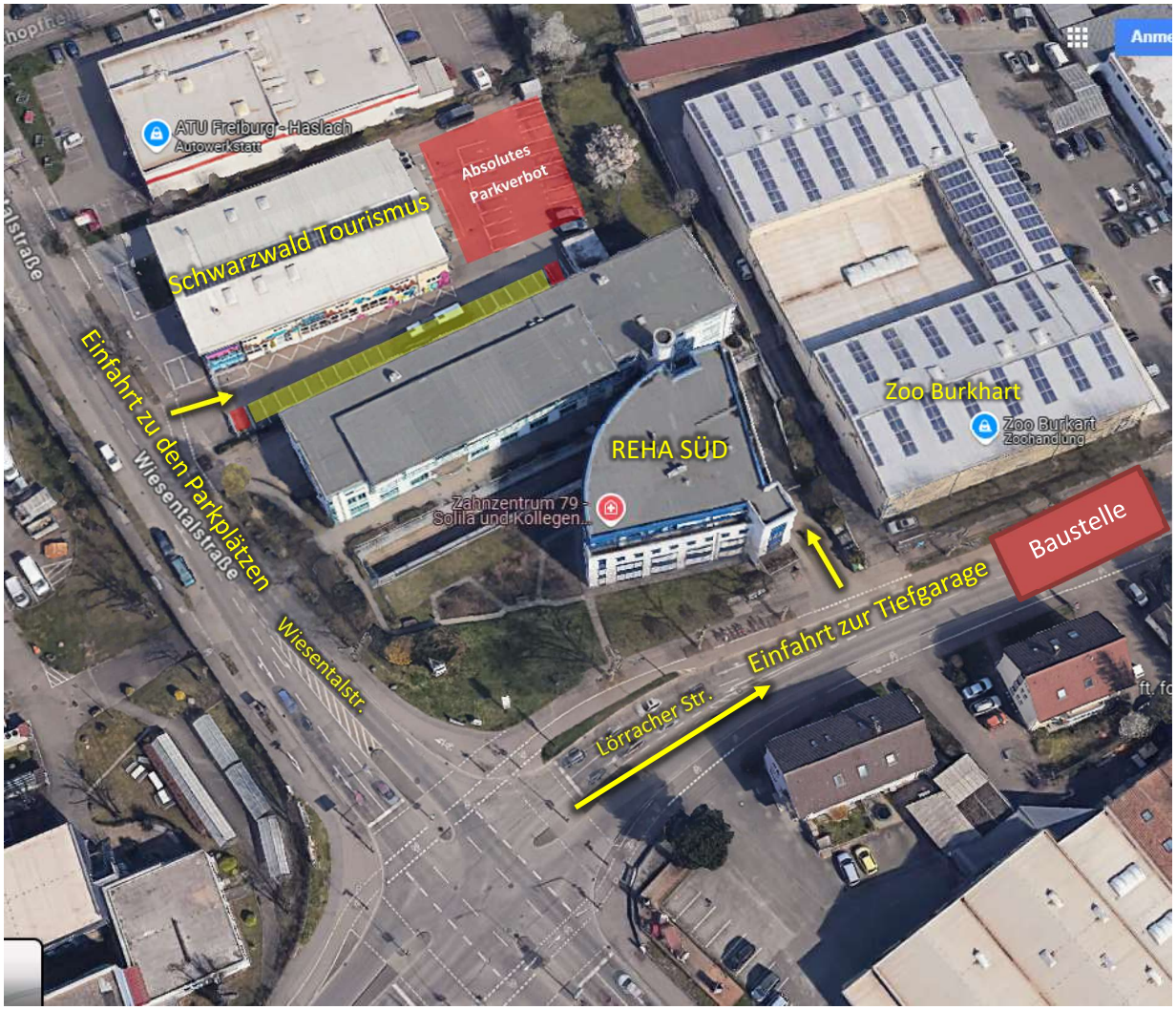
Bitte beachten Sie, dass beim Parken auf anderen Stellplätzen Ihr Fahrzeug abgeschleppt wird.